

Leuchten für
Leuchtstofflampen

149



Einbau - Spiegelrasterleuchte

1-lampig, Reflektor alu matt symmetrisch

| Art. Nr. | Farbe | Watt | EUR |
|------------|-------|------|--------|
| SRE 4101 w | weiß | 18 | 105,00 |
| SRE 4102 w | weiß | 30 | 115,00 |
| SRE 4104 w | weiß | 36 | 120,00 |
| SRE 4105 w | weiß | 58 | 135,00 |

| | Länge | Breite | Höhe | Deckenausschnitt |
|------------|-------|--------|------|------------------|
| SRE 4101 w | 624 | 199 | 95 | 615 x 185 |
| SRE 4102 w | 944 | 199 | 95 | 930 x 185 |
| SRE 4104 w | 1249 | 199 | 95 | 1235 x 185 |
| SRE 4105 w | 1549 | 199 | 95 | 1535 x 185 |

Leuchtmittel

1 x 18 Watt / Sockel G13

1 x 30 Watt / Sockel G13

1 x 36 Watt / Sockel G13

1 x 58 Watt / Sockel G13

Einbau - Spiegelrasterleuchte

2-lampig, Reflektor alu matt symmetrisch

| Art. Nr. | Farbe | Watt | EUR |
|------------|-------|--------|--------|
| SRE 4201 w | weiß | 2 x 18 | 155,00 |
| SRE 4202 w | weiß | 2 x 30 | 170,00 |
| SRE 4204 w | weiß | 2 x 36 | 175,00 |
| SRE 4205 w | weiß | 2 x 58 | 195,00 |

| | Länge | Breite | Höhe | Deckenausschnitt |
|------------|-------|--------|------|------------------|
| SRE 4201 w | 624 | 311 | 95 | 615 x 297 |
| SRE 4202 w | 944 | 311 | 95 | 930 x 297 |
| SRE 4204 w | 1249 | 311 | 95 | 1235 x 297 |
| SRE 4205 w | 1549 | 311 | 95 | 1535 x 297 |

Leuchtmittel

2 x 18 Watt / Sockel G13

2 x 30 Watt / Sockel G13

2 x 36 Watt / Sockel G13

2 x 58 Watt / Sockel G13

Einbau - Spiegelrasterleuchte

2-lampig, Reflektor alu matt asymmetrisch

| Art. Nr. | Farbe | Watt | EUR |
|------------|-------|--------|--------|
| SRE 4210 w | weiß | 2 x 36 | 175,00 |
| SRE 4211 w | weiß | 2 x 58 | 195,00 |

| | Länge | Breite | Höhe | Deckenausschnitt |
|------------|-------|--------|------|------------------|
| SRE 4210 w | 1249 | 311 | 95 | 1235 x 297 |
| SRE 4211 w | 1549 | 311 | 95 | 1535 x 297 |

Leuchtmittel

2 x 36 Watt / Sockel G13

2 x 58 Watt / Sockel G13





Einbau - Spiegelrasterleuchte
für Decken mit sichtbarer Unterkonstruktion,
3-lampig, Reflektor weiß

| Art. Nr. | Farbe | Watt | EUR |
|------------|-------|--------|--------|
| SRE 4301 w | weiß | 3 x 18 | 115,00 |

| | Länge | Breite | Höhe |
|------------|-------|--------|------|
| SRE 4301 w | 620 | 620 | 95 |

Leuchtmittel

3 x 18 Watt / Sockel G13

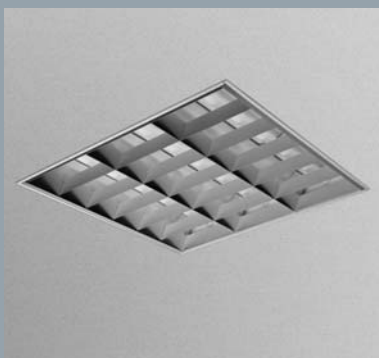

Einbau - Spiegelrasterleuchte
für Decken mit sichtbarer Unterkonstruktion,
3-lampig, Reflektor alu matt

| Art. Nr. | Farbe | Watt | EUR |
|------------|-------|--------|--------|
| SRE 4302 w | weiß | 3 x 18 | 193,00 |

| | Länge | Breite | Höhe |
|------------|-------|--------|------|
| SRE 4302 w | 620 | 620 | 95 |

Leuchtmittel

3 x 18 Watt / Sockel G13

Einbau - Spiegelrasterleuchtefür gesägte Deckenöffnungen,
3-lampig, Reflektor weiß

| Art. Nr. | Farbe | Watt | EUR |
|------------|-------|--------|--------|
| SRE 4303 w | weiß | 3 x 18 | 125,00 |

| SRE 4303 w | Länge | Breite | Höhe | Deckenausschnitt |
|------------|-------|--------|------|------------------|
| | 624 | 624 | 95 | 610 x 610 |

Leuchtmittel

3 x 18 Watt / Sockel G13

**Einbau - Spiegelrasterleuchte**für gesägte Deckenöffnungen,
3-lampig, Reflektor alu matt

| Art. Nr. | Farbe | Watt | EUR |
|------------|-------|--------|--------|
| SRE 4304 w | weiß | 3 x 18 | 203,00 |

| SRE 4304 w | Länge | Breite | Höhe | Deckenausschnitt |
|------------|-------|--------|------|------------------|
| | 624 | 624 | 95 | 610 x 610 |

Leuchtmittel

3 x 18 Watt / Sockel G13

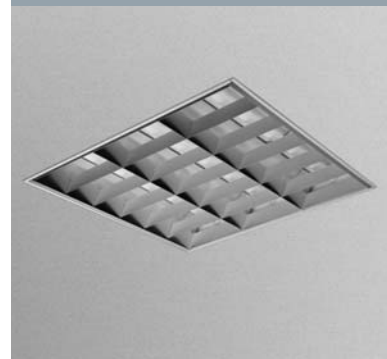



Anbau - Spiegelrasterleuchte

1-lampig, Reflektor alu matt symmetrisch

| Art. Nr. | Farbe | Watt | EUR |
|------------|-------|------|--------|
| SRA 4301 w | weiß | 18 | 105,00 |
| SRA 4302 w | weiß | 36 | 120,00 |
| SRA 4303 w | weiß | 58 | 135,00 |

| | Länge | Breite | Höhe |
|------------|-------|--------|------|
| SRA 4301 w | 680 | 220 | 95 |
| SRA 4302 w | 1290 | 220 | 95 |
| SRA 4303 w | 1590 | 220 | 95 |

Leuchtmittel

1 x 18 Watt / Sockel G13

1 x 36 Watt / Sockel G13

1 x 58 Watt / Sockel G13

Anbau - Spiegelrasterleuchte

1-lampig, Reflektor alu matt asymmetrisch

| Art. Nr. | Farbe | Watt | EUR |
|------------|-------|------|--------|
| SRA 4305 w | weiß | 36 | 120,00 |
| SRA 4306 w | weiß | 58 | 135,00 |

| | Länge | Breite | Höhe |
|------------|-------|--------|------|
| SRA 4305 w | 1290 | 220 | 95 |
| SRA 4306 w | 1590 | 220 | 95 |

Leuchtmittel

1 x 36 Watt / Sockel G13

1 x 58 Watt / Sockel G13

Anbau - Spiegelrasterleuchte

2-lampig, Reflektor alu matt symmetrisch

| Art. Nr. | Farbe | Watt | EUR |
|------------|-------|--------|--------|
| SRA 4401 w | weiß | 2 x 18 | 155,00 |
| SRA 4402 w | weiß | 2 x 36 | 175,00 |
| SRA 4403 w | weiß | 2 x 58 | 195,00 |

| | Länge | Breite | Höhe |
|------------|-------|--------|------|
| SRA 4401 w | 680 | 312 | 95 |
| SRA 4402 w | 1290 | 312 | 95 |
| SRA 4403 w | 1590 | 312 | 95 |

Leuchtmittel

2 x 18 Watt / Sockel G13

2 x 36 Watt / Sockel G13

2 x 58 Watt / Sockel G13

Anbau - Spiegelrasterleuchte

2-lampig, Reflektor alu matt asymmetrisch

| Art. Nr. | Farbe | Watt | EUR |
|------------|-------|--------|--------|
| SRA 4404 w | weiß | 2 x 36 | 175,00 |
| SRA 4405 w | weiß | 2 x 58 | 195,00 |

| | Länge | Breite | Höhe |
|------------|-------|--------|------|
| SRA 4404 w | 1290 | 312 | 95 |
| SRA 4405 w | 1590 | 312 | 95 |

Leuchtmittel

2 x 36 Watt / Sockel G13

2 x 58 Watt / Sockel G13

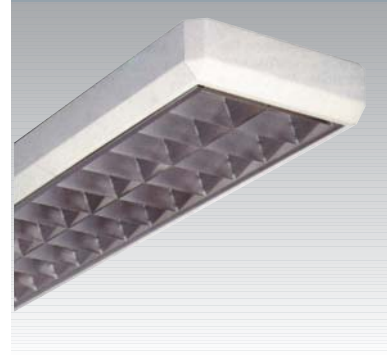



Anbau - Lichtleiste

inkl. EVG, Diffusor und Durchgangsverdrahtung

| Art. Nr. | Farbe | Watt | EUR |
|------------|-------|------|-------|
| LIA 4529 w | weiß | 13 | 72,00 |
| LIA 4530 w | weiß | 14 | 72,00 |
| LIA 4537 w | weiß | 21 | 82,00 |
| LIA 4532 w | weiß | 28 | 72,00 |
| LIA 4533 w | weiß | 35 | 82,00 |

| | Länge | Breite | Höhe |
|------------|-------|--------|------|
| LIA 4529 w | 545 | 22,5 | 45 |
| LIA 4530 w | 580 | 22,5 | 45 |
| LIA 4537 w | 880 | 22,5 | 45 |
| LIA 4532 w | 1180 | 22,5 | 45 |
| LIA 4533 w | 1480 | 22,5 | 45 |

Leuchtmittel

1 x 13 Watt / Sockel G5

1 x 14 Watt / Sockel G5

1 x 21 Watt / Sockel G5

1 x 28 Watt / Sockel G5

1 x 35 Watt / Sockel G5

Anbau - Lichtleiste

inkl. EVG, Diffusor und Durchgangsverdrahtung

| Art. Nr. | Farbe | Watt | EUR |
|------------|-------|------|--------|
| LIA 4531 w | weiß | 24 | 82,00 |
| LIA 4538 w | weiß | 39 | 82,00 |
| LIA 4534 w | weiß | 49 | 115,00 |
| LIA 4535 w | weiß | 54 | 115,00 |
| LIA 4536 w | weiß | 80 | 125,00 |

| | Länge | Breite | Höhe |
|------------|-------|--------|------|
| LIA 4531 w | 580 | 22,5 | 45 |
| LIA 4538 w | 880 | 22,5 | 45 |
| LIA 4534 w | 1480 | 22,5 | 45 |
| LIA 4535 w | 1180 | 22,5 | 45 |
| LIA 4536 w | 1480 | 22,5 | 45 |

Leuchtmittel

- 1 x 24 Watt / Sockel G5
- 1 x 39 Watt / Sockel G5
- 1 x 49 Watt / Sockel G5
- 1 x 54 Watt / Sockel G5
- 1 x 80 Watt / Sockel G5





Anbau - Lichtleiste

| Art. Nr. | Farbe | Watt | EUR |
|------------|-------|------|-------|
| LIA 4500 w | weiß | 15 | 35,00 |
| LIA 4501 w | weiß | 18 | 35,00 |
| LIA 4502 w | weiß | 30 | 40,00 |
| LIA 4504 w | weiß | 36 | 40,00 |
| LIA 4505 w | weiß | 58 | 40,00 |

| | Länge | Breite | Höhe |
|------------|-------|--------|------|
| LIA 4500 w | 485 | 60 | 96 |
| LIA 4501 w | 624 | 60 | 96 |
| LIA 4502 w | 934 | 60 | 96 |
| LIA 4504 w | 1234 | 60 | 96 |
| LIA 4505 w | 1535 | 60 | 96 |

Leuchtmittel

- 1 x 15 Watt / Sockel G13
- 1 x 18 Watt / Sockel G13
- 1 x 30 Watt / Sockel G13
- 1 x 36 Watt / Sockel G13
- 1 x 58 Watt / Sockel G13

